



生涯現役 実現

のための

個別相談窓口

再就職支援の経験が豊かで、中高年齢者の働き方事情に詳しい専門のキャリアカウンセラーや、年金および社会保険制度等に精通した社会保険労務士があなたの経歴や興味、希望するライフスタイルなどをじっくりと伺いながら、どんな働き方があるのか、希望する働き方を実現するためにはどのような準備をしたらよいかなど一緒に考えていきます。また必要に応じて、連携する支援機関の活用方法もご案内します。お気軽にご相談ください。

下記の内容などに興味をお持ちの方、お悩みの方に…

- ◆ **充実したライフプラン**を組み立てたい
- ◆ 退職後または退職を控えて**今後の生活設計に不安**がある
- ◆ 今までの職務経験を**資格取得や新たな再就職**につなげたい
- ◆ 再就職に必要な情報や**求人検索方法**が知りたい
- ◆ 退職後、**新たな分野で活躍**し家族を支えたい など

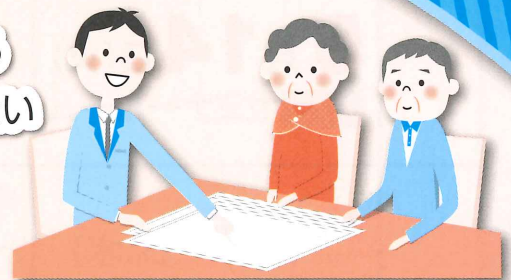

相談内容

- ◆ 生涯現役を目指す人への職業生活設計のご相談
- ◆ 公的年金、雇用・健康保険等社会保険制度等に関するご相談
- ◆ キャリアの棚卸しや履歴書、職務経歴書の書き方などシニアの効果的な再就職活動の進め方に関するご相談

対象 **55歳以上の高年齢再就職希望者及び65歳以上の高齢者**

相談日

個別相談は予約制です。(相談の目安は1人30分から1時間)
希望の面談日時を事前にご連絡の上でお越し下さい。

毎週月曜日から土曜日(日曜日・祝日を除く)

① 10:00	② 11:00	③ 13:30	④ 14:30	⑤ 15:30
---------	---------	---------	---------	---------

お問い合わせ・お申込み先

生涯現役就労サポートセンター
公益財団法人 愛知県労働協会

TEL.052-446-6830

電話受付時間 月～金曜日 9:30～17:30

[E-mail] geneki@ailabor.or.jp

お電話か
E-mailにて
お申込み
ください

